Rondelle piane
EH 23061.

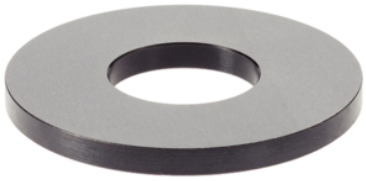

Descrizione prodotto

Le rondelle piane servono ad estendere l'altezza dei bloccaggi rapidi verticali a spinta EH 23310, come compensazione dell'altezza per i punti di appoggio.

Materiale

- Acciaio temprato e rettificato

Disegno

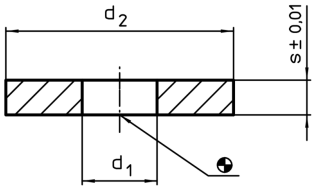

Caratteristiche

Dimensioni			Per viti		Cod.
d_1	d_2	s ±0,01			
[mm]			[mm]	[g]	
25	59,5	3	M24	53	23061.2403
25	59,5	4	M24	71	23061.2404
25	59,5	5	M24	87	23061.2405
25	59,5	10	M24	178	23061.2410
25	59,5	20	M24	358	23061.2420